มหาวิทยาลัยราชภัฏลำปาง

ใบขออนุญาตใช้ห้องประชุม อาคารสำนักงานอธิการบดี

หน่วยงาน / คณะ งานเลขานุการอธิการบดี

เรียน อธิการบดีมหาวิทยาลัยราชภัฏลำปาง

ข้าพเจ้า **นางสาวอนัญญา อินต๊ะขัน** ตำแหน่ง เจ้าหน้าที่บริหารงานทั่วไป ชำนาญการ

เบอร์โทรสำนักงาน 5108 ต่อ - เบอร์มือถือ 066-0020694

ขออนุญาตใช้ห้องประชุม ( ) ห้องประชุม จามจุรี ชั้น 2 (20 ที่นั่ง)

(✓) ห้องประชุม ดอกปีบ ชั้น 2 (40 ที่นั่ง)

( ) ห้องประชุม เอื้องคำ ชั้น 3 (10 ที่นั่ง)

( ) ห้องประชุม เอื้องผึ้ง ชั้น 3 (10 ที่นั่ง)

ในระหว่าง วันที่ 26 เดือน มีนาคม พ.ศ. 2569 ถึงวันที่ 26 เดือน มีนาคม พ.ศ. 2569

เวลา 13.30 ถึงเวลา 16.00 เพื่อดำเนินโครงการ/กิจกรรม รร. ลำปางวิทยาลัย ปรึกษาหารือ เรื่องความร่วมมือ (MOU) อาหารอิ่มพร้อม ทยาลัยมหาวิทยาลัย, อธิการ, ผอ.ทั้งหา

(✓) ห้องประชุมว่าง

( ) ห้องประชุมไม่ว่าง

ลงชื่อ

(นายจีรศักดิ์ ประทานสิทธิ์)

วันที่ 18 มี.ค. 2569

งานบริหารทั่วไป

ลงชื่อ

(นางสาวอนัญญา อินต๊ะขัน) วันที่ 18 มี.ค. 2569

เห็นควร ( ) อนุญาต ( ) ไม่อนุญาต

ลงชื่อ

( ) วันที่

ผู้อำนวยการกองกลาง

จึงมอบหมายให้

(✓) นางสุมาลี ศรีพิบาล ปฏิบัติหน้าที่ ทำความสะอาดห้องประชุม ก่อนและหลังใช้งาน

( ) นางรวิสรา นวลยิ่ง ปฏิบัติหน้าที่ ทำความสะอาดห้องประชุม ก่อนและหลังใช้งาน

(✓) นายผริตเดช แก้วบุญเรือง ปฏิบัติหน้าที่ ควบคุมการใช้อุปกรณ์โสตฯ

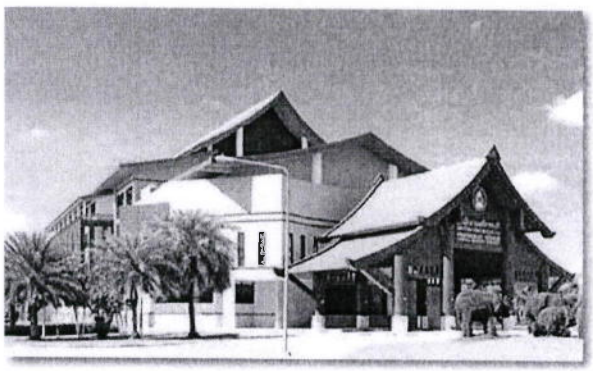

(✓) อนุญาต ( ) ไม่อนุญาต

ลงชื่อ

(นางวรัชญานันท์ เมธีวัชรโยธิน)

รักษาการในตำแหน่ง ผู้อำนวยการสำนักงานอธิการบดี

วันที่ 18 มี.ค. 2569